

# Relatório Mensal de Atividades

**Junho/2023**

**Conteúdo:**

- **Fatos Relevantes do Período**
- **Principais realizações da Diretoria**
- **Indicadores**

**Edição 06/23**

*Esta edição apresenta as informações concernentes no  
mês de Junho de 2023*



**PREFEITURA DA CIDADE DO RIO DE JANEIRO**  
**SECRETARIA MUNICIPAL DE INFRAESTRUTURA**

**Diretoria de Licenciamento e Fiscalização**

**GEO-RIO/PRE/DLF**

**INFORMAÇÕES GERENCIAIS DA DLF**



**Indicadores de Serviços Prestados**

**Vistorias - Gráfico 1**

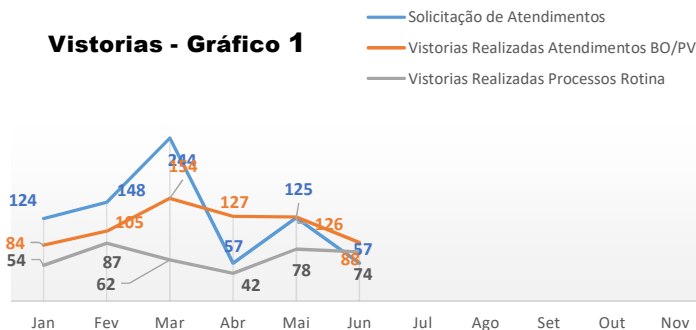

O Gráfico 1, possibilita comparar os pedidos de vistoria e as vistorias realizadas, seja de processos administrativos ou atendimento de pedidos. Janeiro - Dezembro de 2023. Número de vistorias realizadas até Final de Junho: **1081**.

**Gráfico 2 - Número de Laudos 2022 - 2023 (Mensal)**

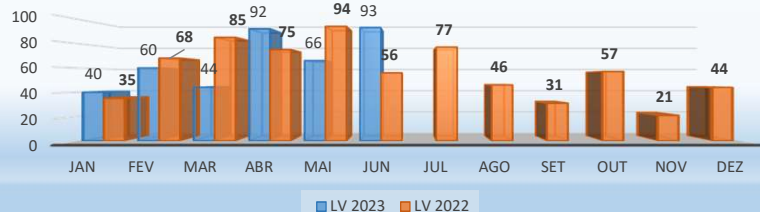

Refere-se aos Laudos de Vistorias oriundos de: Boletins de Ocorrência / Ofícios / Listas de Emergência / 1746. Total de LV emitidos em 2023 → **395**. (2022 → 689)

**Produtividade - Gráfico 3**

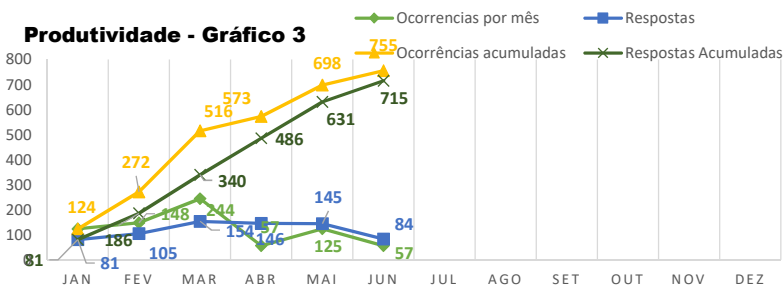

Correlaciona a resposta das ocorrências, seja por informação ou por emissão de LV Afere a capacidade de atendimento, ou seja, respostas acumuladas em relação à solicitações acumuladas. Variação de **90,4%** (maio) para **94,7%** (junho)

**Fatos Relevantes do Período**

Realização de vistoria e reunião com Consórcio Transbrasil para checagem de documentação e posterior legalização de 28 muros de contenção executados e em execução para implantação das benfeitorias na via.  
Resposta ao Ofício do IPHAN com esclarecimentos sobre a alta susceptibilidade das encostas do Pão de Açúcar, exemplos de diversas intervenções nas vertentes e deslocamentos de lascas e blocos, bem como sobre o correto assentamento de fundações em rocha, em camada adequada e com chumbadores, mitigando possibilidade de movimentos das camadas superficiais intemperizadas.

**Visibilidade das Atividades**

**Autos de Infrações Emitidos - Gráfico 4**



Valor total de autos de infração emitidos: 38 autos de infração até junho de 2023 totalizando **R\$ 38.550,85**

**Informações Por Área de Planejamento**

**Emissão dos Laudos por AP**

Itens	Áreas	Acumulado 2023
1	AP - 1	42
2	AP - 2	110
3	AP - 3	172
4	AP - 4	26
5	AP - 5	45
<b>Total</b>		<b>395</b>

**Obras de Contenção por AP: 91 Licenciamentos**

Itens	Áreas	Inicial	Prorrog.
1	AP - 1	3	2
2	AP - 2	9	26
3	AP - 3	5	7
4	AP - 4	9	23
5	AP - 5	1	6
<b>Total</b>		<b>27</b>	<b>64</b>

**Demandas pela Diretoria / AP**

Itens	Áreas	Acumulado 2023
1	AP - 1	147
2	AP - 2	165
3	AP - 3	133
4	AP - 4	157
5	AP - 5	139
<b>Total</b>		<b>741</b>

Somatório das demandas externas e internas tramitadas pelo Diretor.

**Número de Pessoas Beneficiadas - Gráfico 5**

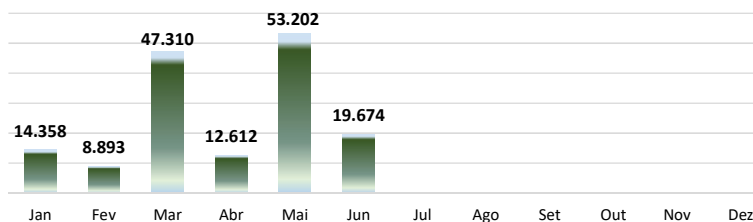

Estimativa de Pessoas beneficiadas até junho de 2023 - **156.049** pessoas.

**Processos Novos da DLF (por origem) Gráfico 6**

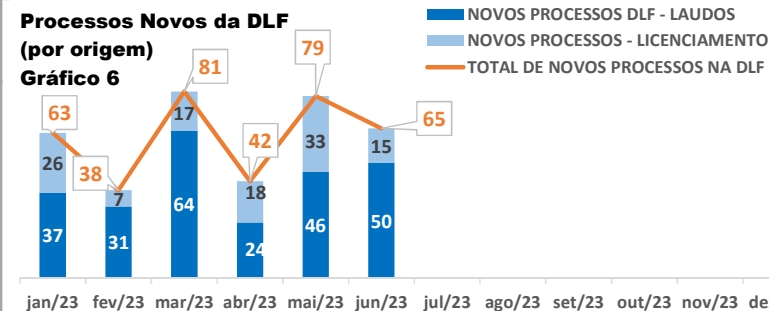

Total de novos processos abertos devido a demandas de licenciamento e legalização de outros órgãos = **116**. Total de processos abertos devido a laudos de vistorias realizados pela Fundação = **252**. Gerando **368** novos processos em 2023.

Resumo das Atividades



	JAN	FEV	MAR	ABR	MAI	JUN	JUL	AGO	SET	OUT	NOV	DEZ	TOTAL
<b>Vistorias realizadas</b>	138	192	216	169	204	162	0	0	0	0	0	0	<b>1.081</b>
<b>Laudos Emitidos</b>	40	60	44	92	66	93	0	0	0	0	0	0	<b>395</b>
<b>Parecer Técnico</b>	4	1	2	7	2	3	0	0	0	0	0	0	<b>19</b>
<b>Alvarás de Licença</b>	19	11	17	12	20	12	0	0	0	0	0	0	<b>91</b>
<b>Autos de Infração</b>	1	8	6	2	13	8	0	0	0	0	0	0	<b>38</b>
<b>Aceitação de Obras</b>	3	2	5	2	4	3	0	0	0	0	0	0	<b>19</b>
<b>Legalização de Obras</b>	3	3	2	3	4	2	0	0	0	0	0	0	<b>17</b>
<b>Editais</b>	2	4	17	0	7	12	0	0	0	0	0	0	<b>42</b>
<b>Outros Documentos Emitidos*</b>	102	88	100	31	112	142	0	0	0	0	0	0	<b>575</b>
<b>Outras Atividades **</b>	967	1.486	1.666	1.222	1.543	1.370	0	0	0	0	0	0	<b>8.254</b>
<b>Atendimento ao Cidadão Número de Pessoas Beneficiadas</b>	14.358	8.893	47.310	12.612	53.202	19.674	0	0	0	0	0	0	<b>156.049</b>

\*Memorandos, Ofícios , Cadastros de empresas e profissionais e Emolumentos

\*\* Somatório resultante de Informações em processos administrativos fruto de vistorias e trâmites internos, Análise de laudos e documentos processuais, análise de projetos, atendimento ao público(presencial, telefone e correio digital); Participação de reuniões (interna e externa).

Atuação da DLF no Licenciamento Geotécnico



Ruas Hélon Póvoa e Uruguai, Tijuca - Opportunity Fundo de Investimento Imobiliário - 256 unidades habitacionais.



Rua Antônio Carlos Paranhos 261, Vila Valqueire - edificação unifamiliar.



Estrada dos Bandeirantes s/n, Vargem Grande - Direcional Engenharia- 300 unidades habitacionais.

**Diretoria de Licenciamento e Fiscalização**

**Atendimento ao  
CIDADÃO**

**Junho - 2023**

**- Técnicos:**

- **Engº Sidney Crisafulli Machado**
- **Engª Helena Dahia**
- **Geólogo César Torres Goulart Filho**
- **Engº Ricardo Procopio Cid**
- **Engº Robson Rocha Campos**
- **Engº Francisco de Assis Arruda**
- **Engª Ana Maria Quintella Freire**
- **Geóloga Érica Escalzer Cupello**
- **Engº André Gonçalves**
- **Engº Igor Nunes Dourado**
- **Engº Esdras Mendes**
- **ATE Eduardo Ribeiro do Carmo**

**- Administrativos:**

- **Renata Garcez Cavalieri**
- **Rosa Skaba Bocai**
- **Vera Alice da Silva Costa**
- **Raphael Alberto Muglia**
- **Abraão Cavalcanti**