

Relatório Mensal de Atividades

Maio/2023

Conteúdo:

- **Fatos Relevantes do Período**
- **Principais realizações da Diretoria**
- **Indicadores**

Edição 05/23

*Esta edição apresenta as informações concernentes no
mês de Maio de 2023*



PREFEITURA DA CIDADE DO RIO DE JANEIRO
SECRETARIA MUNICIPAL DE INFRAESTRUTURA

Diretoria de Licenciamento e Fiscalização

GEO-RIO/PRE/DLF



INFORMAÇÕES GERENCIAIS DA DLF

Indicadores de Serviços Prestados

Vistorias - Gráfico 1

— Solicitação de Atendimentos
— Vistorias Realizadas Atendimentos BO/PV
— Vistorias Realizadas Processos Rotina

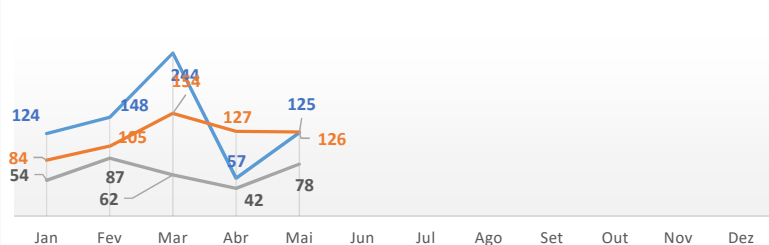

O Gráfico 1, possibilita comparar os pedidos de vistoria e as vistorias realizadas, seja de processos administrativos ou atendimento de pedidos. Janeiro - Dezembro de 2023. Número de vistorias realizadas até Final de Maio: **919**.

Gráfico 2 - Número de Laudos 2022 - 2023 (Mensal)

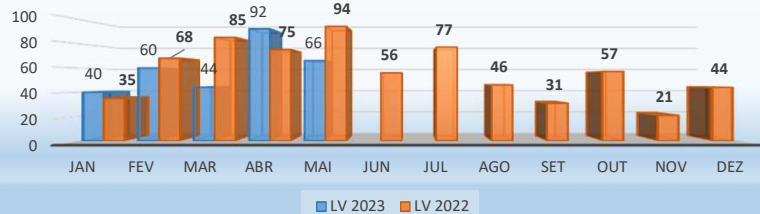

Refere-se aos Laudos de Vistorias oriundos de: Boletins de Ocorrência / Ofícios / Listas de Emergência / 1746. Total de LV emitidos em 2023 → **302**. (2022 → 689)

Produtividade - Gráfico 3

— Ocorrências por mês — Respostas
— Ocorrências acumuladas — Respostas Acumuladas

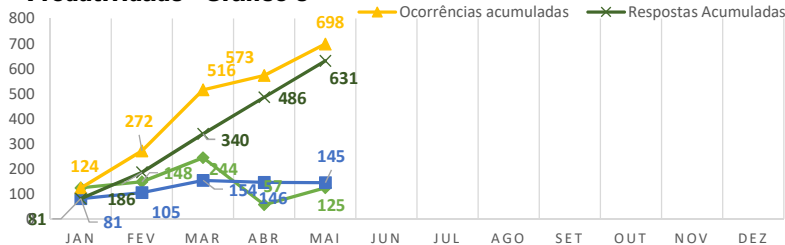

Correlaciona a resposta das ocorrências, seja por informação ou por emissão de LV Afere a capacidade de atendimento, ou seja, respostas acumuladas em relação à solicitações acumuladas. Variação de **84,8%** (abril) para **90,4%** (maio)

Fatos Relevantes do Período

1- Participação em reunião para esclarecimentos iniciais quanto à possibilidade de utilização do Carioca Digital para petições, com abertura de processos, acompanhamento e cumprimento de exigências por meio da plataforma, com intuito de trazer maior agilidade e comodidade para os munícipes;
2- Mesa Redonda no Clube de Engenharia: Pão de Açúcar, Parque Temático, Tirolesas e Efeito sobre a Comunidade e Arredores.

Visibilidade das Atividades

Autos de Infrações Emitidos - Gráfico 4



Valor total de autos de infração emitidos 30 autos de infração até maio de 2023 totalizando **R\$ 33.117,35**

Informações Por Área de Planejamento

Emissão dos Laudos por AP

Itens	Áreas	Acumulado 2023
1	AP - 1	38
2	AP - 2	105
3	AP - 3	154
4	AP - 4	23
5	AP - 5	48
Total		302

Obras de Contenção por AP: 79 Licenciamentos

Itens	Áreas	Inicial	Prorrog.
1	AP - 1	3	2
2	AP - 2	7	21
3	AP - 3	4	6
4	AP - 4	9	20
5	AP - 5	1	6
Total		24	55

Demandas pela Diretoria / AP

Itens	Áreas	Acumulado 2023
1	AP - 1	119
2	AP - 2	135
3	AP - 3	108
4	AP - 4	127
5	AP - 5	114
Total		603

Somatório das demandas externas e internas tramitadas pelo Diretor.

Número de Pessoas Beneficiadas - Gráfico 5

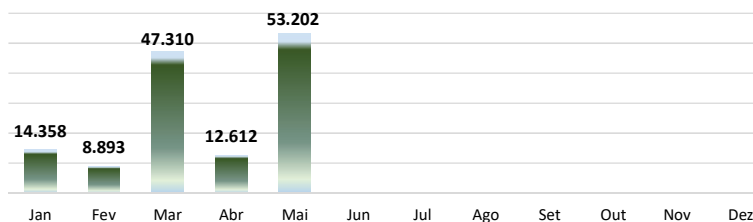

Estimativa de Pessoas beneficiadas até maio de 2023 - **136.375** pessoas.

Processos Novos da DLF (por origem) Gráfico 6

— NOVOS PROCESSOS DLF - LAUDOS
— NOVOS PROCESSOS - LICENCIAMENTO
— TOTAL DE NOVOS PROCESSOS NA DLF

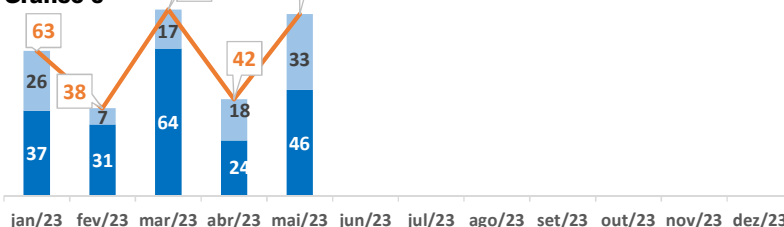

Total de novos processos abertos devido a demandas de licenciamento e legalização de outros órgãos = **101**. Total de processos abertos devido a laudos de vistorias realizadas pela Fundação = **202**. Gerando **303** novos processos em 2023.

Resumo das Atividades



	JAN	FEV	MAR	ABR	MAI	JUN	JUL	AGO	SET	OUT	NOV	DEZ	TOTAL
Vistorias realizadas	138	192	216	169	204	0	0	0	0	0	0	0	919
Laudos Emitidos	40	60	44	92	66	0	0	0	0	0	0	0	302
Parecer Técnico	4	1	2	7	2	0	0	0	0	0	0	0	16
Alvarás de Licença	19	11	17	12	20	0	0	0	0	0	0	0	79
Autos de Infração	1	8	6	2	13	0	0	0	0	0	0	0	30
Aceitação de Obras	3	2	5	2	4	0	0	0	0	0	0	0	16
Legalização de Obras	3	3	2	3	4	0	0	0	0	0	0	0	15
Editais	2	4	17	0	7	0	0	0	0	0	0	0	30
Outros Documentos Emitidos*	102	88	100	31	112	0	0	0	0	0	0	0	433
Outras Atividades **	967	1.486	1.666	1.222	1.543	0	0	0	0	0	0	0	6.884
Atendimento ao Cidadão Número de Pessoas Beneficiadas	14.358	8.893	47.310	12.612	53.202	0	0	0	0	0	0	0	136.375

*Memorandos, Ofícios , Cadastros de empresas e profissionais e Emolumentos

** Somatório resultante de Informações em processos administrativos fruto de vistorias e trâmites internos, Análise de laudos e documentos processuais, análise de projetos, atendimento ao público(presencial, telefone e correio digital); Participação de reuniões (interna e externa).

Atuação da DLF no Licenciamento Geotécnico



Escola Eleva, Av João Luis Alves 13 - Urca



Rua Minas de Prata, Lt 1 do PAL 45.260, Campo Grande - 320 unidades habitacionais.



DIME Distribuidora - Av. Santa Cruz, Lt 1 do PAL 37.379, Santíssimo.

Diretoria de Licenciamento e Fiscalização

**Atendimento ao
CIDADÃO**

Maio - 2023

- Técnicos:

- **Engº Sidney Crisafulli Machado**
- **Engª Helena Dahia**
- **Geólogo César Torres Goulart Filho**
- **Engº Ricardo Procopio Cid**
- **Engº Robson Rocha Campos**
- **Engº Francisco de Assis Arruda**
- **Engª Ana Maria Quintella Freire**
- **Geóloga Érica Escalzer Cupello**
- **Engº André Gonçalves**
- **Engº Igor Nunes Dourado**
- **Engº Esdras Mendes**
- **ATE Eduardo Ribeiro do Carmo**

- Administrativos:

- **Renata Garcez Cavalieri**
- **Rosa Skaba Bocai**
- **Vera Alice da Silva Costa**
- **Raphael Alberto Muglia**
- **Abraão Cavalcanti**